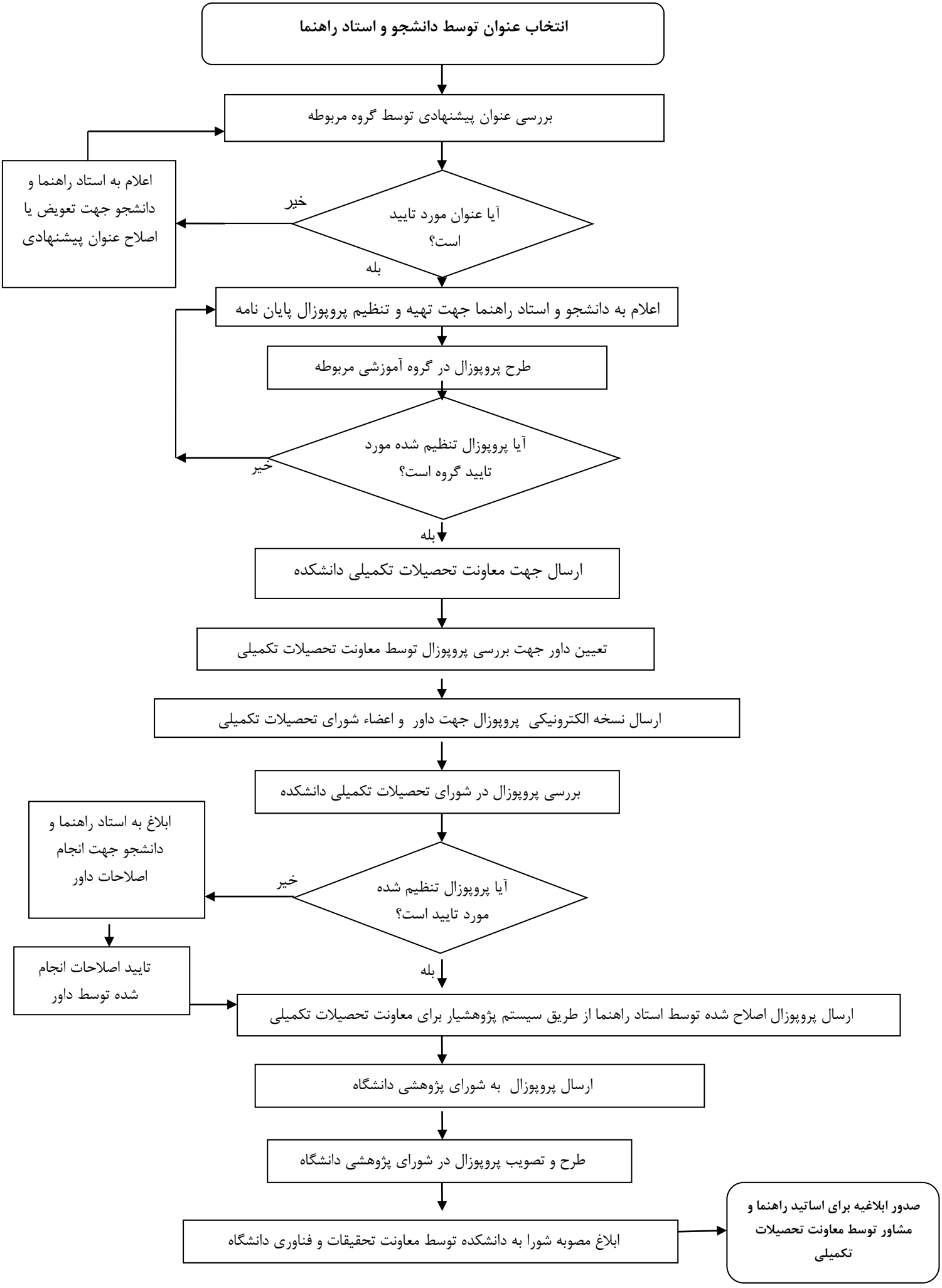فرآیند ترکیبی - تصویب پروپوزال پایان نامه در مقطع کارشناسی ارشد در دانشکده پرستاری و مامایی