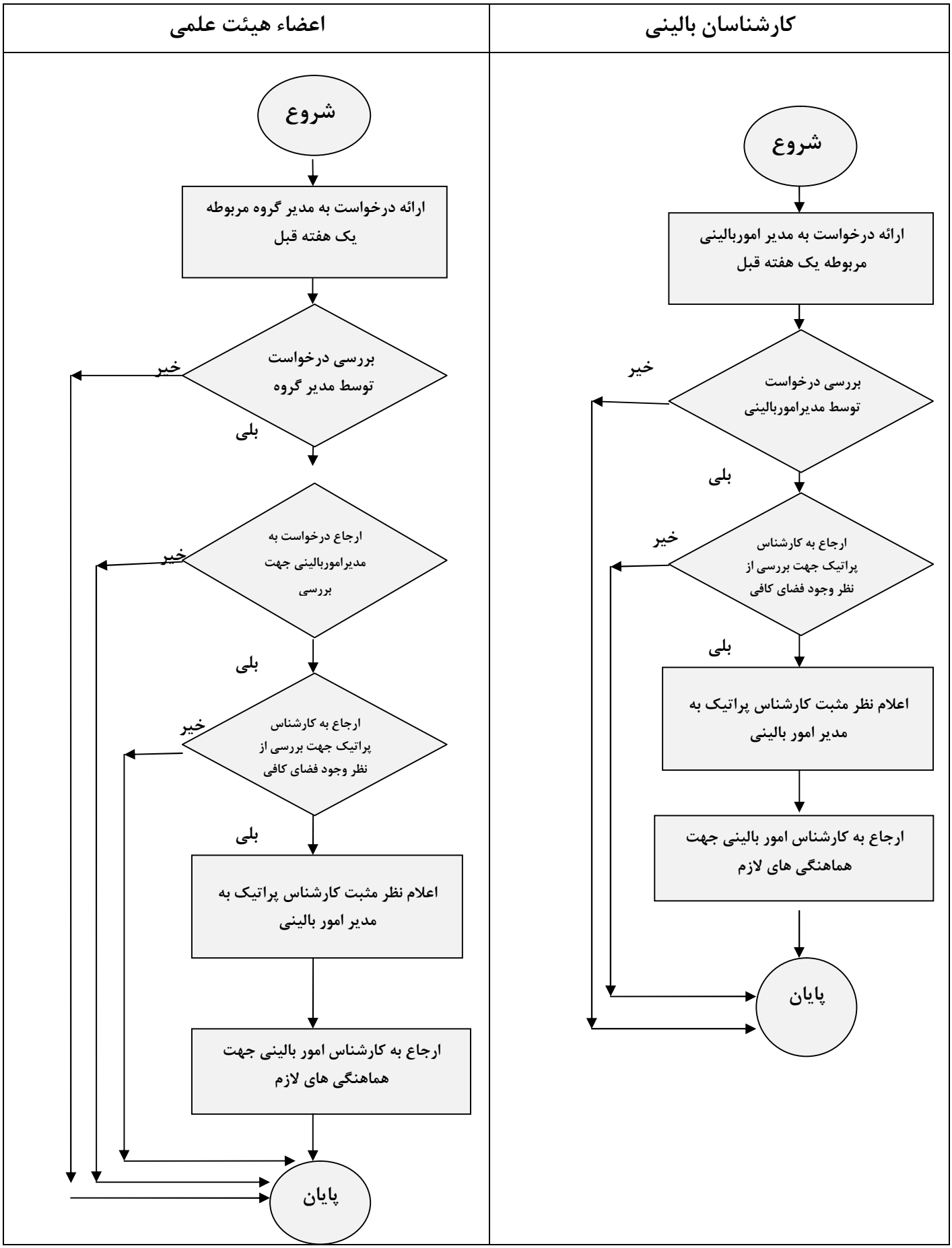فرآیند درخواست استفاده از پراتیک به عنوان قسمتی از واحد کارآموزی