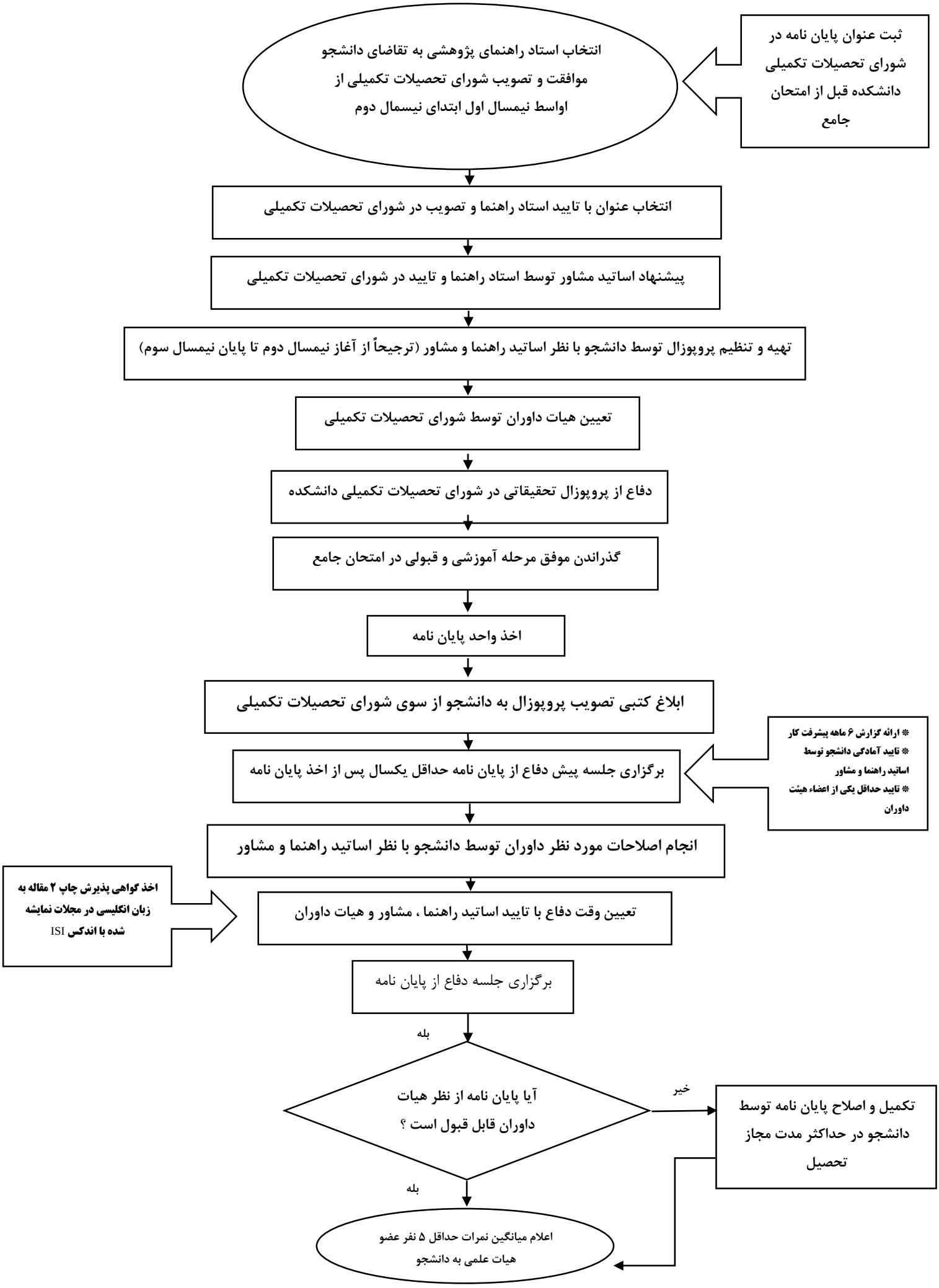فرآیند مرحله پژوهشی و تدوین پایان نامه دانشجویان دکتری در دانشکده پرستاری و مامایی