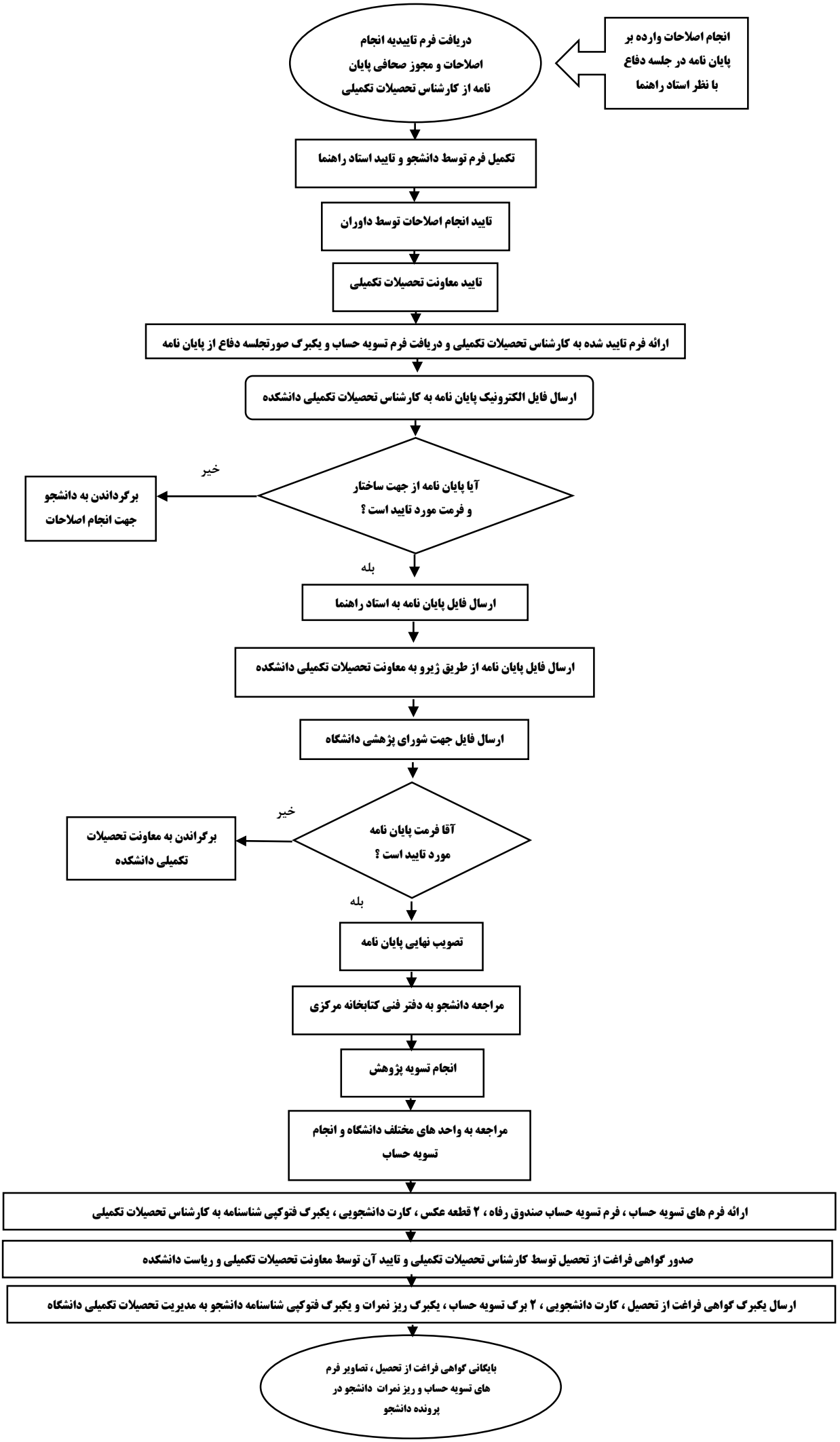فرآیند فراغت از تحصیل دانشجویان کارشناسی ارشد دانشکده پرستاری و مامایی