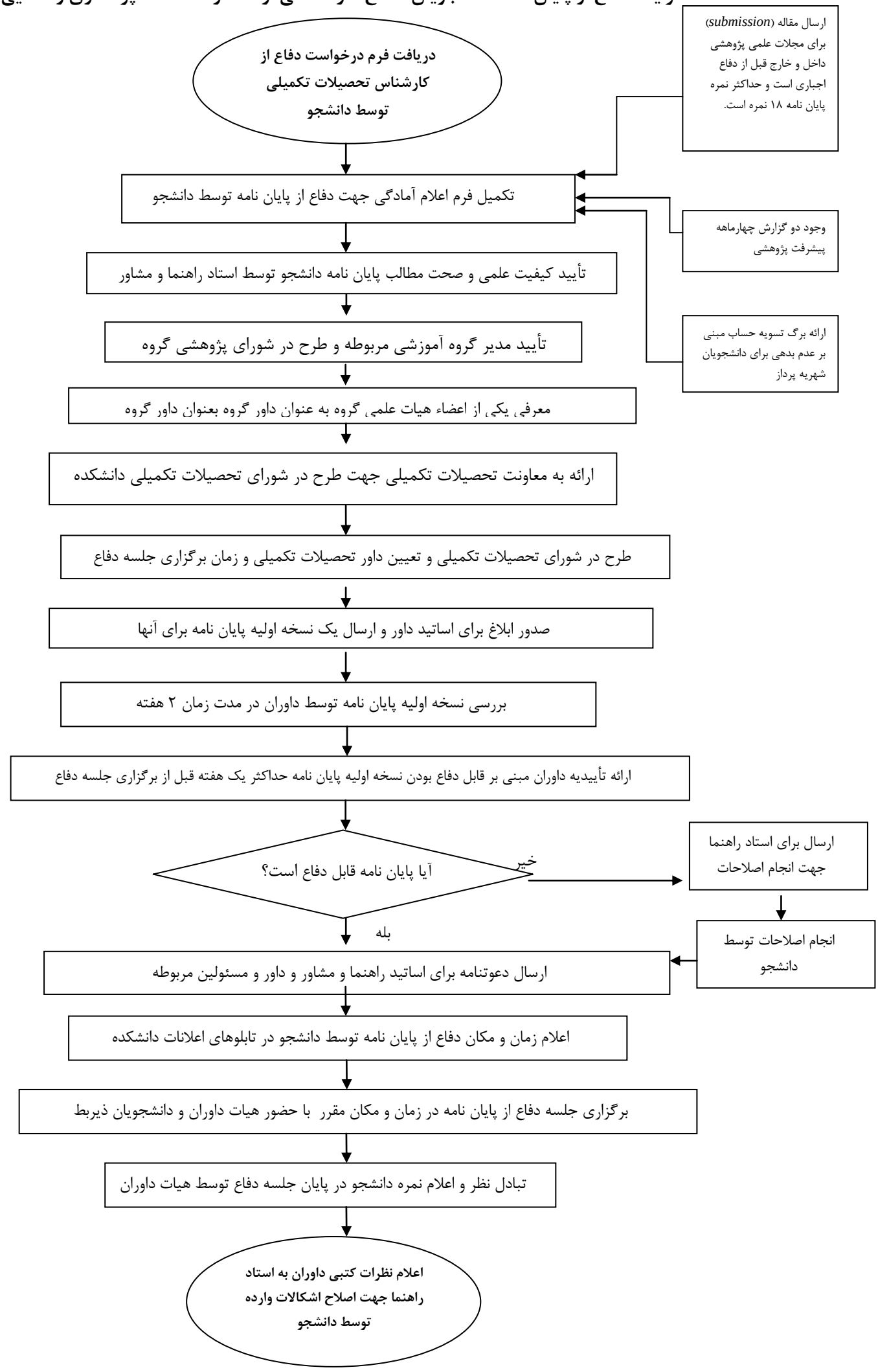فرایند دفاع از پایان نامه دانشجویان مقطع کارشناسی ارشد در دانشکده پرستاری و مامایی